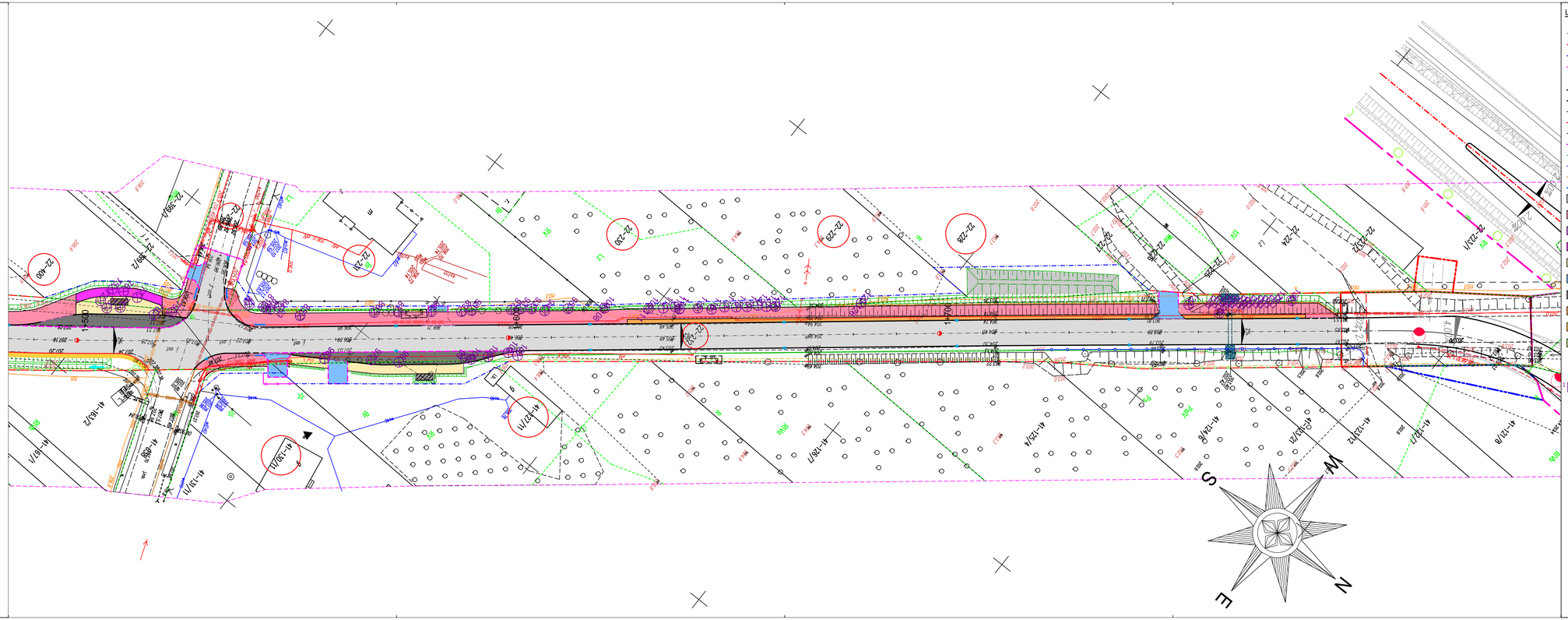

LEGENDA:

- proj. oś
- linia rozgraniczająca teren
- linia projektowanego pasa drogowego
- linia czasowego zajęcia terenu
- działka przeznaczona pod inwestycję
- proj. krawężnik betonowy typ uliczny 15x30x100 cm
- proj. krawężnik betonowy typ uliczny 15x30x100 cm wtopiony
- proj. krawężnik betonowy typ najazdowy 15x22x100 cm
- proj. krawędź jezdni
- proj. obrzeże chodnikowe 8x30x100 cm
- proj. opornik betonowy 12x25x100 cm wtopiony
- proj. rura pod zjazdem
- proj. bariera drogowa stalowa N2W2A
- proj. barierka zabezpieczająca U-12a
- proj. płyta ostrzegawcza z wypustkami 30x30x8 cm (żółta)
- proj. nawierzchnia bitumiczna jezdni
- proj. nawierzchnia ścieżki pieszo-rowerowej z bezfazowej betonowej kostki brukowej koloru czerwonego, gr. 8 cm
- proj. nawierzchnia z kostki kamiennej
- proj. nawierzchnia ścieżki rowerowej z bezfazowej betonowej kostki brukowej koloru czerwonego, gr. 8 cm
- proj. nawierzchnia chodnika/peronu z betonowej kostki brukowej koloru szarego, gr. 8 cm
- proj. nawierzchnia zjazdu z bezfazowej betonowej kostki brukowej koloru grafitowego, gr. 8 cm
- proj. nawierzchnia zatoki z kamiennej kostki brukowej
- proj. nawierzchnia wyspy i opasek z betonowej kostki brukowej koloru szarego, gr. 8 cm
- proj. pobocze z mieszanki niewiązanej z kruszywem, gr. 15 cm
- proj. zieleń niska
- istn. rów drogowy do odtworzenia (dla skarp 1:1 umocnienie płytą ażurową)
- 1 drzewo przeznaczone do przesadzenia lub wycinki
- 1 krzewy przeznaczone do wycinki

JEDNOSTKA PROJEKTOWA:

Konsorcjum projektowe:

MTM Infrastruktura Sp. z o.o. (Lider)
pl. 20 Października 14
62-050 Mosina

Przedsiębiorstwo Projektowo-Usługowe DROMAX sp. z o.o.
ul. K. Libelta 1A lok. 2
61-332 Poznań

INWESTOR:

Powiat Bełchatowski
ul. Pabianicka 17/19
97-400 Bełchatów
reprezentowany przez:
Powiatowy Zarząd Dróg
ul. Lipowa 67A
97-400 Bełchatów

STADIUM DOKUMENTACJI:

PROJEKT ZIELENI

NAZWA INWESTYCJI:

ROZBUDOWA DROGI POWIATOWEJ NR 1931E (ul. Piotrkowska) ODC. OD UL. ZDZIESZULICKIEJ DO OBWODNICY WSCHODNIEJ

BRANŻA:

ZIELEŃ

TYTUŁ RYSUNKU:

PLAN PRZESADZEŃ I WYCINKI

OPRACOWAŁ:	PODPIS:
mgr inż. Marcin Konowalski MAZ/0311/PDOG/18 *upr. bud. do projektowania bez ograniczeń w specjalności inżynieryjnej drogowej*	

NR REWIZJI:	DATA REWIZJI:	SKALA:	NR RYSUNKU:
1	*15.08.2021*	*1:500*	*01-3*

NAZWA PLIKU:

061_ZL_ps.dwg (061_ZL_ps-01-3.pdf)